

HERRINGBONE

HERRINGBONE

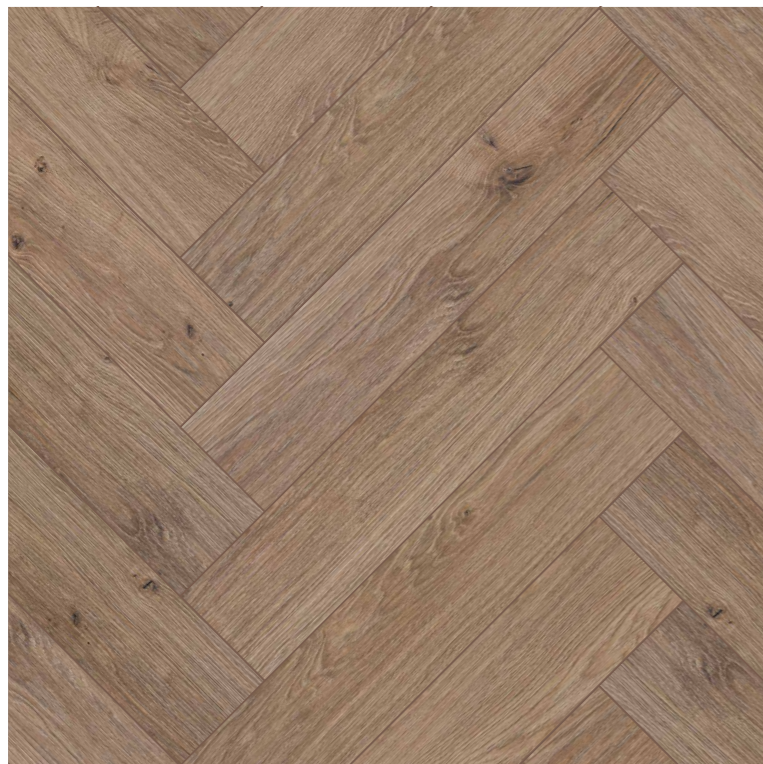



Code: **6008**
Tile Size: 695 x 139 x 8 mm
BOX 18 Panels / 1.732 m²



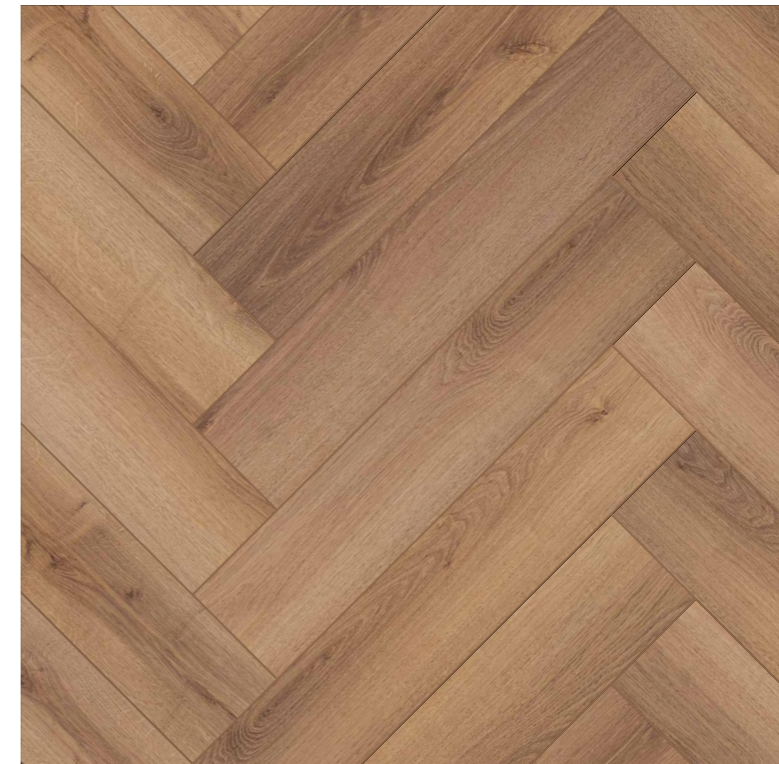

Code: **6009**
Tile Size: 695 x 139 x 8 mm
BOX 18 Panels / 1.732 m²



Code: **6010**
Tile Size: 695 x 139 x 8 mm
BOX 18 Panels / 1.732 m²





Code: **6019**
Tile Size: 695 x 139 x 8 mm
BOX 18 Panels / 1.732 m²



Code: **6020**
Tile Size: 695 x 139 x 8 mm
BOX 18 Panels / 1.732 m²



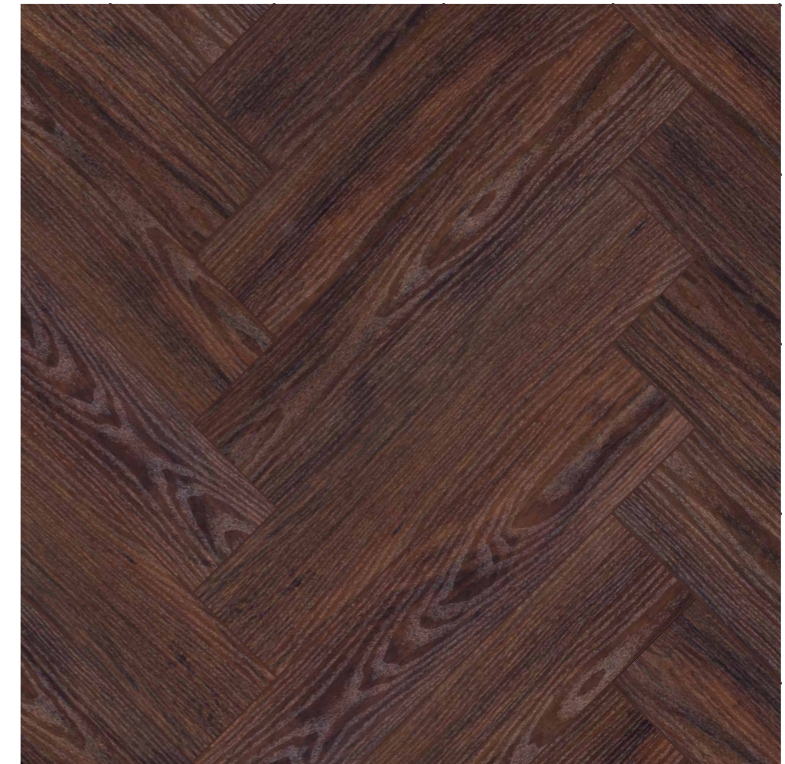
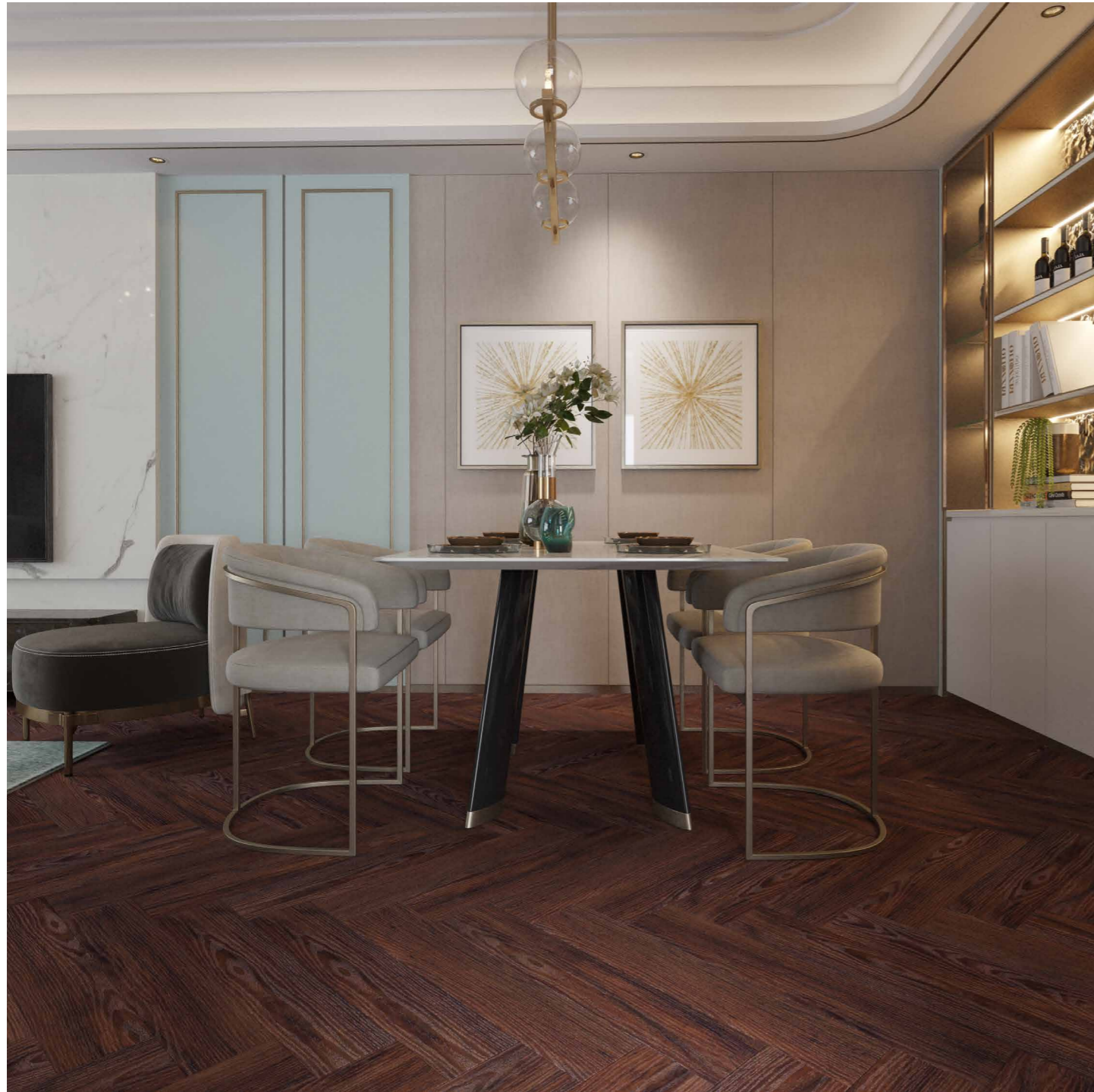

Code: **6024**
Tile Size: 695 x 139 x 8 mm
BOX 18 Panels / 1.732 m²

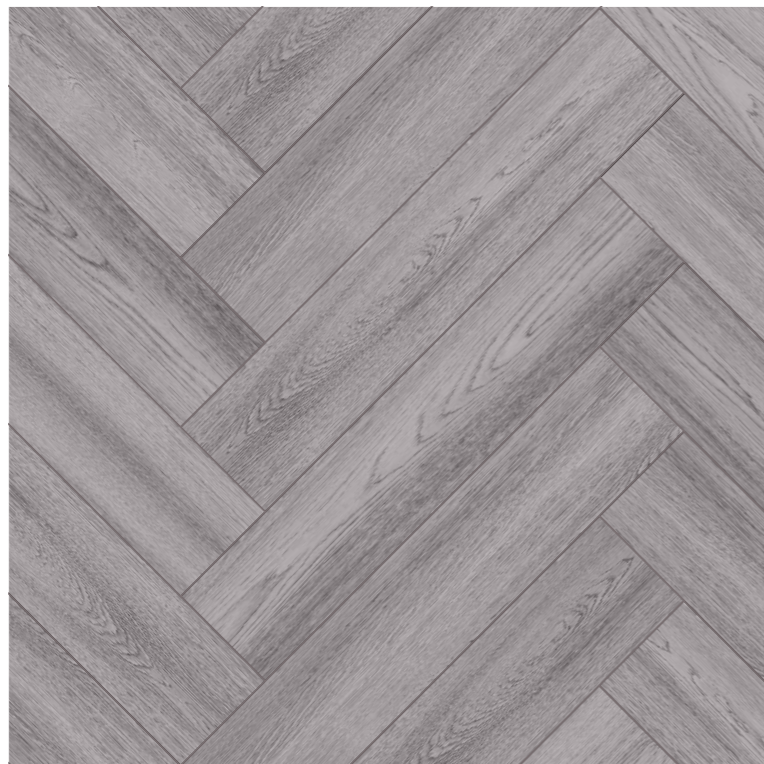

Code: **6026**
Tile Size: 695 x 139 x 8 mm
BOX 18 Panels / 1.732 m²





Code: **6027**
Tile Size: 695 x 139 x 8 mm
BOX 18 Panels / 1.732 m²

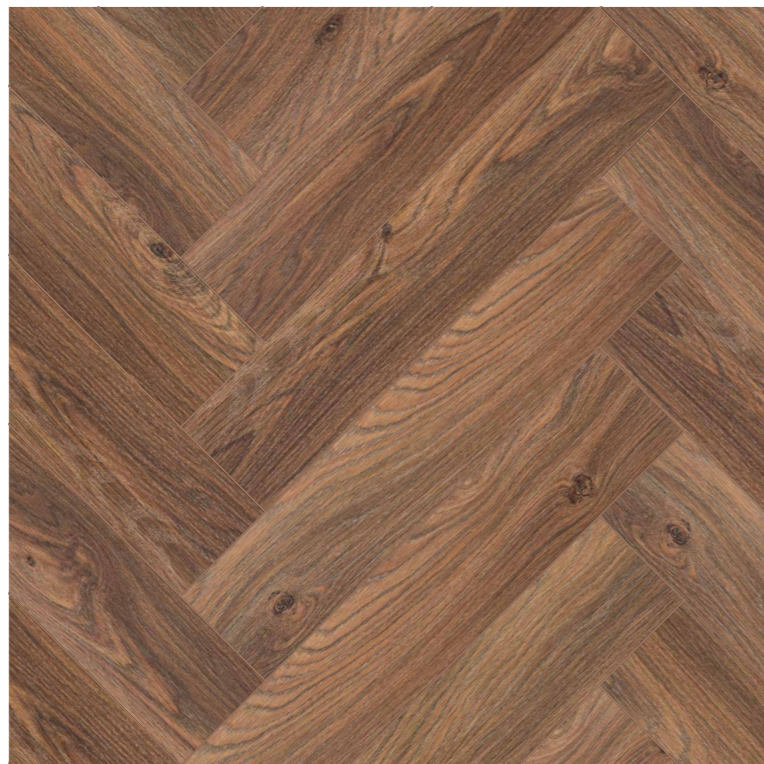

Code: **6028**
Tile Size: 695 x 139 x 8 mm
BOX 18 Panels / 1.732 m²

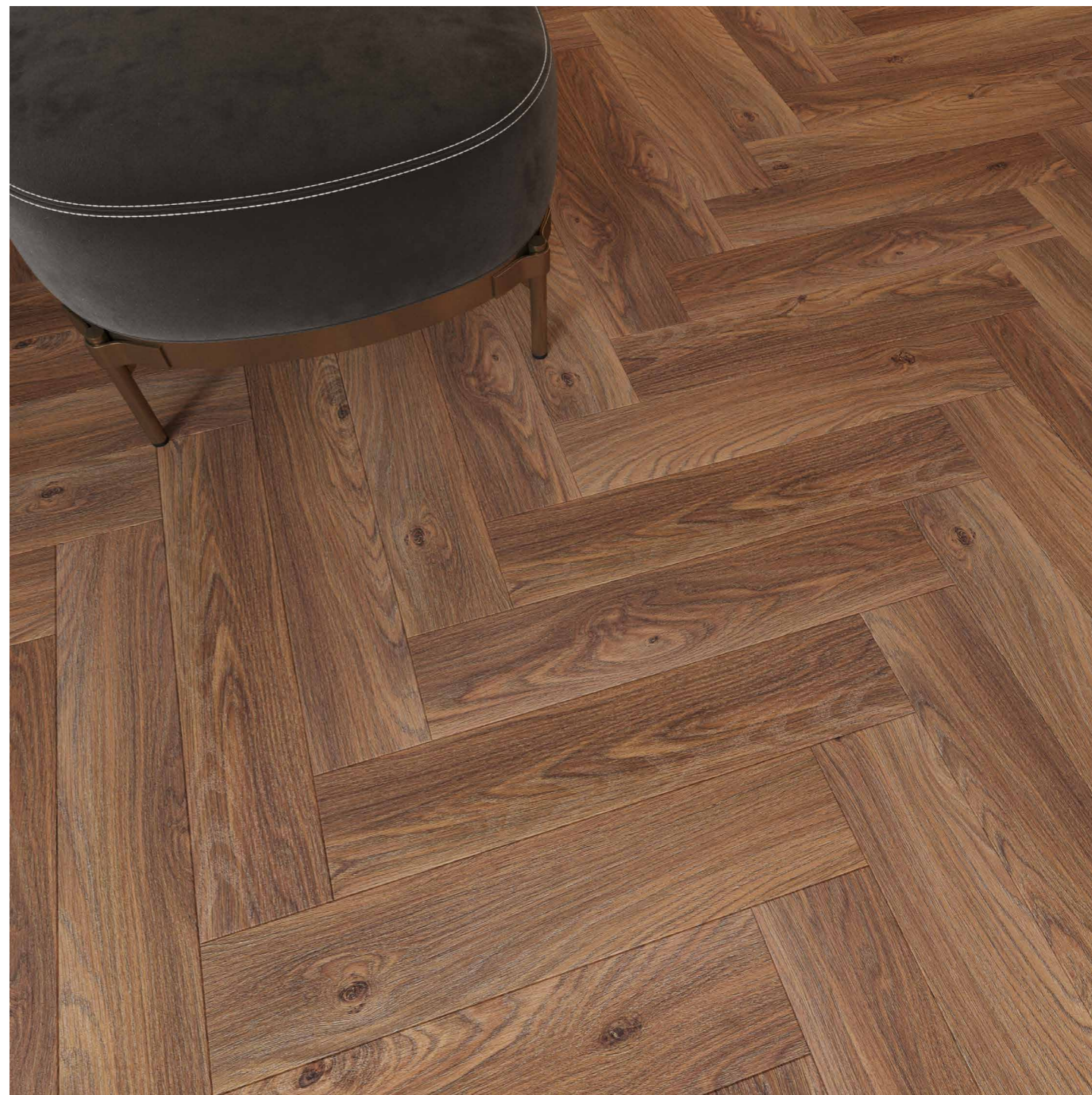



6019



6026



6020



6027



6009



6008



6028



6010



6024

HERRINGBONE



Size: 69.8 x 13.9 x 0.8 cm Box: 18Panels / 1.732 M² AC4 - Class 32 - V-Groove

مقاوم در برابر اشعه‌های مضر نور خورشید
مقاوم در برابر فشار
تایل‌های کوتاه 695 x 8 mm x ابعاد 138.5
V-GROOVE
دکور: شات دکور آلمان
نوع نصب: جناقی
مغزی: سوماترا

(AC4) ضریب تردد بالا
مقاوم در برابر سایش
ساخته شده با مواد خام طبیعی (سازگار با محیط زیست)
عایق صوتی
نگهداری و نظافت آسان
نصب آسان
مقاوم در برابر آتش سیگار



Made of European Material under German Technology

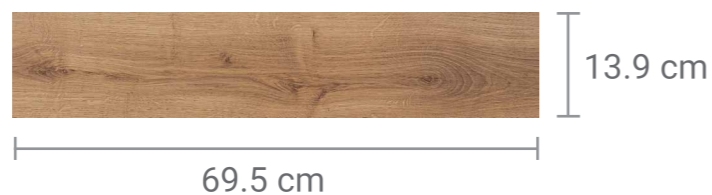

HERRINGBONE

ROYA
SURFACE CENTER



www.royaco.com

[royaco](https://www.instagram.com/royaco)

- تهران- خیابان شریعتی، نبش خیابان کلاهدوز، برج نگین قلعهک، طبقه اول، واحد ۱۱ (۰۲۱) ۲۲۶۱۰۰۰۱ - ۲۵۹۹۱۰۰۰
- مشهد- بلوار هفت تیر- برج اداری تجاری آرمیتاز- طبقه ۲۶ واحد ۲۱۰۱ (۰۵۱) ۳۸۳۳۴۰۴۰ - ۳۸۳۳۷۰۷۰
- قم، بلوار پیامبر اعظم، برج عمرانیه، طبقه اول اداری، واحد ۱۱۳ (۰۲۵) ۳۷۸۴۰۶۲۱
- شیراز، بلوار چمران، خیابان نیایش، بین کوچه ۱۰ و ۱۲، ساختمان لادفنس، طبقه ۲، واحد ۴ (۰۷۱) ۳۶۵۴۱۰۱۰